

Морина Таня



Знаю Таню с первых дней своего появления на физфаке в 23 группе. Два стройотряда: 1968 в Бехтеево и Митяево в 1969.

Одна кафедра - акустики.

Участие во всех наших совместных регулярных "групповухах" - встречах группы и посиделках.

Ты, вероятно, самая мобильная из всех наших барышень. Энергетик! Спасибо, оставайся такой дальше…

CCO

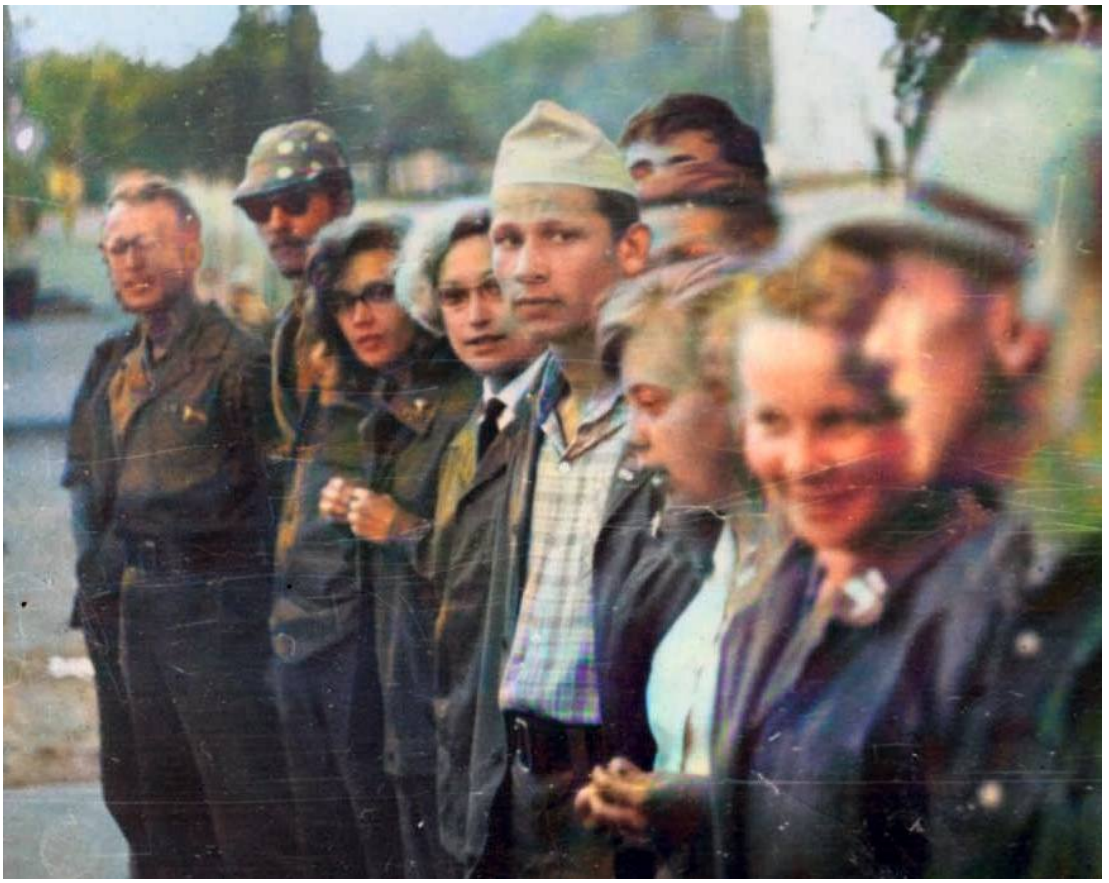







3 курс, сентябрь, картошка



Просыпайся, мы все уже собрали...
Реаниматоры Таня Морина и Лена Захарова



Октябрь 1970. "Семейное" фото

После окончания второго смоленского заезда, была сентябрьская картошка (кою я успешно прогулял). По завершении всех обязонов, можно было и отметить летнюю стройработу.

Мы решили провести банкетик. И на пару с Таней поехали в центр поискать местечко. А по пути от Столешникова поспорили «на слабо»: а не сделать ли нам «семейное фото». И на Кузнецком зашли в фото-студию. И все по-серьезному сделали…

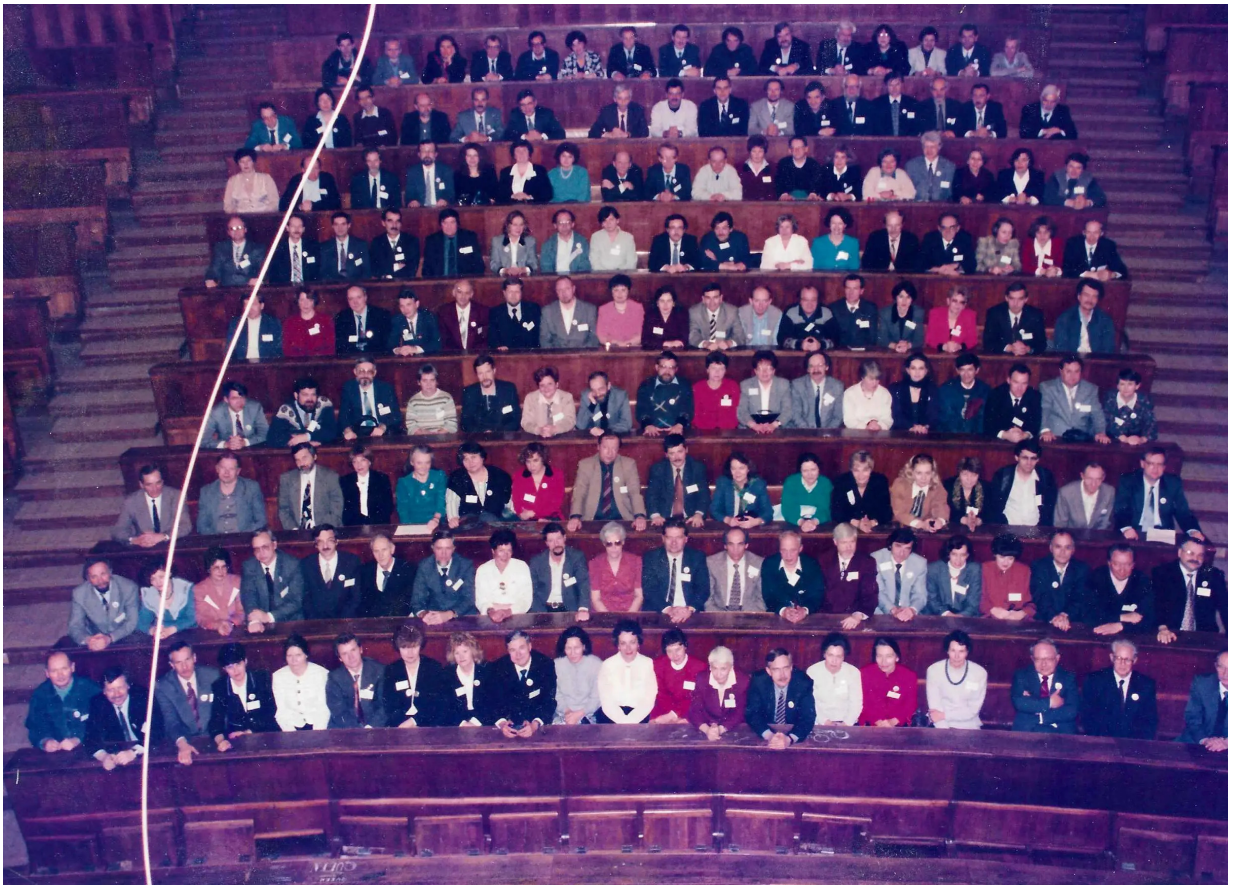







2002
















К 85-летию Физического Факультета
85 лет!
Пианист, композитор
Владимир Свердлов-Ашкенази
с авторским концертом Les Créations
28 ноября (среда), 19:00
Большой зал ДК МГУ
5 ряд
6 место
партер
Не является основанием для прохода в Главное здание МГУ

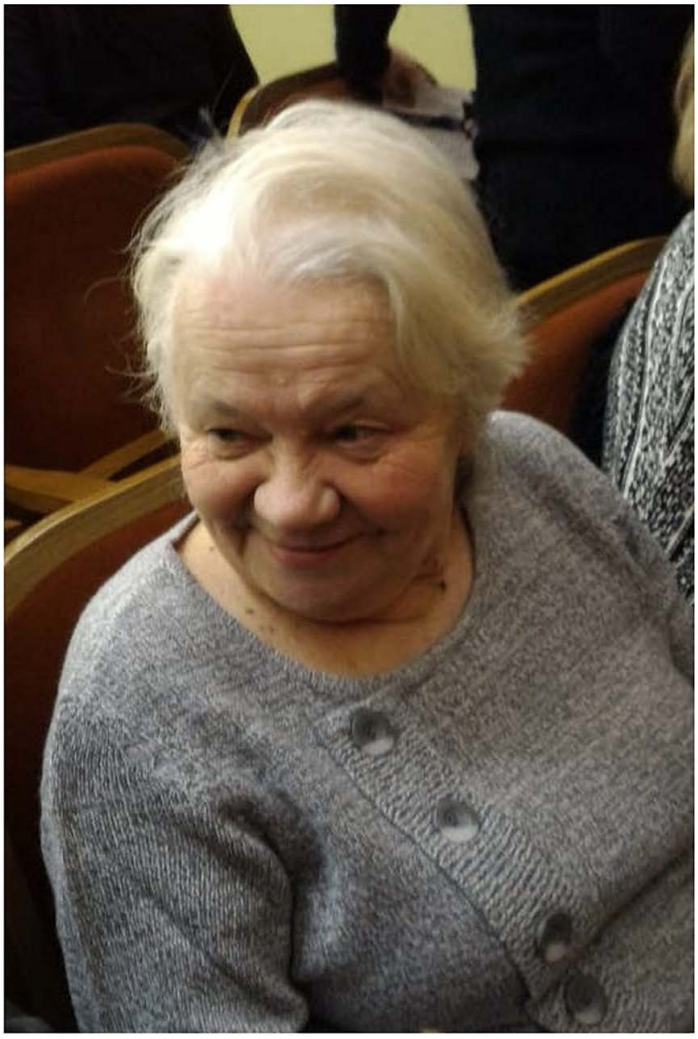



Физфаку 90. Вечер 5 декабря 2023








90
лет!


90
лет!


90
лет!




90
Лет!


90
Лет!

2012







2018

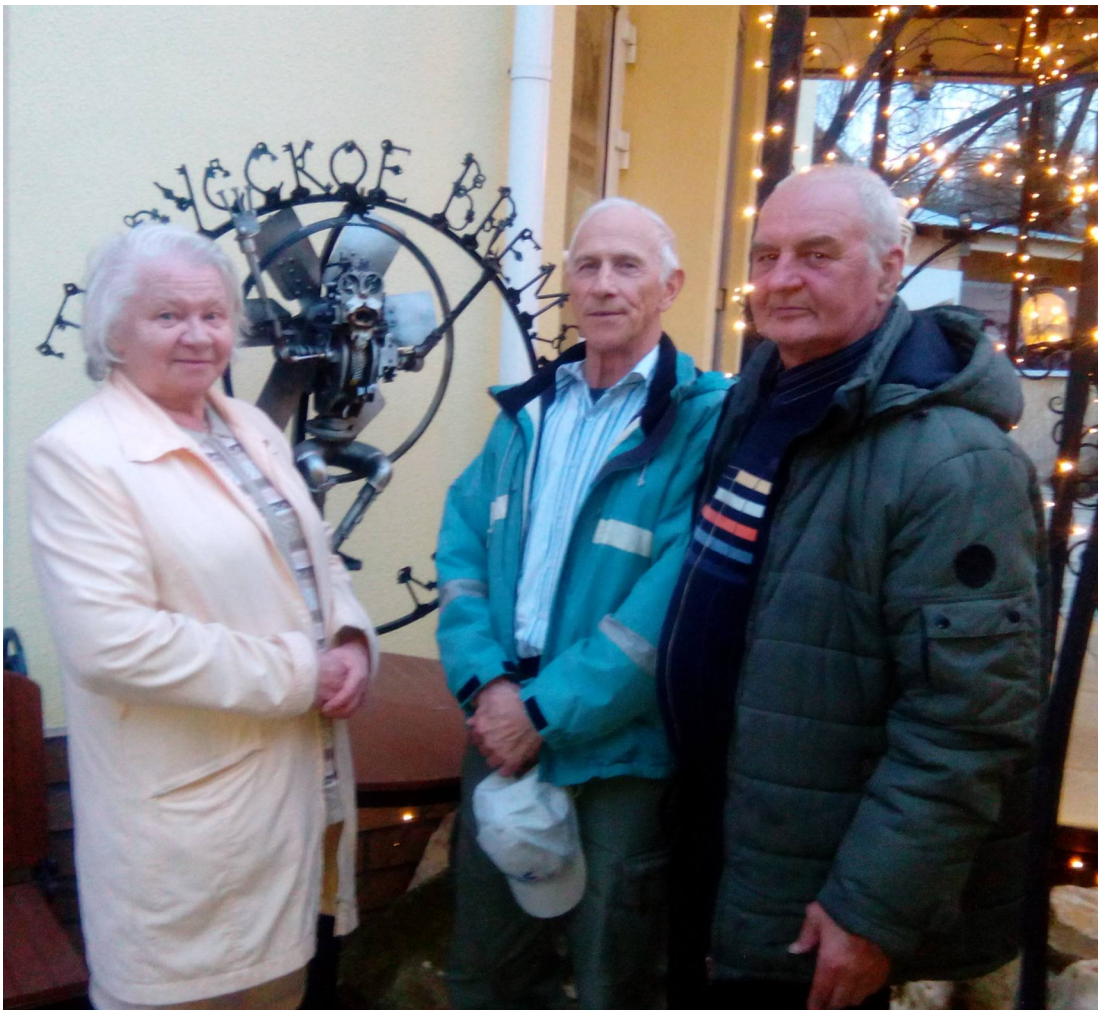



Мандариновый Гусь

2019













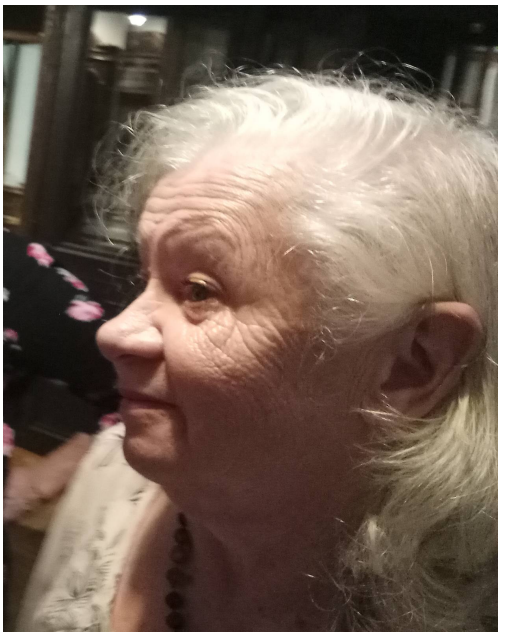



Ну и где тут у тебя Бердяев?
В гостях у Боба в бердяевской квартире на Арбате.
Тут неподалеку Таня жила в детстве.

Татьянин День 2020









2020 - Таруса







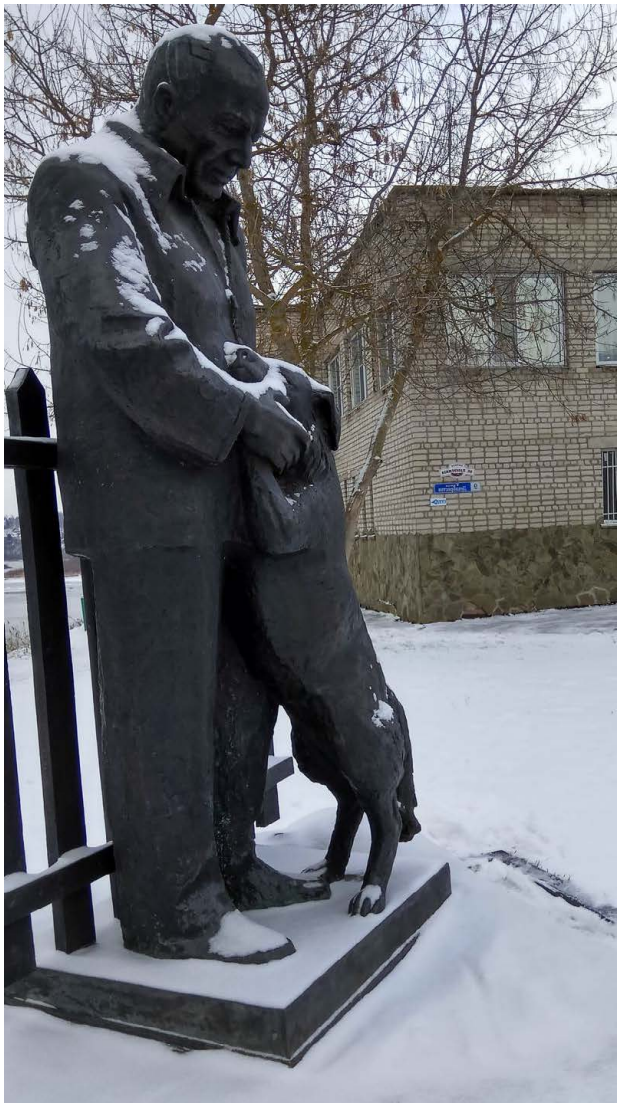





Конезавод "Серп"













А чой-то мне так скользко?

В домике хозяина лошадок есть все и для человека



а мы ЭТО будем?





щаз спою...

2021 Власьевский у Боба









Поесть, послушать и поговорить...











Теперь можно и на выставку




РОЗА
МИРА
Гойя


Гойя



Ты действительно "Баобаб" - такой же вертлявый





Мы не прощаемся ... Увидимся!



Мы тебя любим и поздравляем







2026 © EvA Li AvE4EvA MuViMix Records
Atuona, Hiva Oa, 98741 FP

9 789820 261198